

VILLE DE BRUXELLES STAD BRUSSEL

DEPARTEMENT URBANISME - PLAN ET AUTORISATIONS
DEPARTEMENT STEDEBOUW - PLAN EN VERGUNNINGEN

QUARTIER BEEMDGRACHT BEEMDGRACHTWIJK

PLAN PARTICULIER D'AFFECTATION DU SOL N° 80-30
BIJZONDER BESTEMMINGSPLAN N°

Voor aansluitend afschrift
Certifié conforme

CONSTITUANT LE QUARTIER ENTRE LES RUES TWYENINCK, DE VERDUN,
SERVANDON ET BEEMDGRACHT

WIJK BEGREPEN TUSSEN DE TWYENINCK-, VERDUN-, SERVANDON-,
EN DE BEEMDGRACHTSTRAAT

Gezien om te worden aangenomen bij
Resolutie van de Brusselse
Hoofdstedelijke Regering
van 26-06-1997

FEUILLE NUMERO 1 PLAN DE LOCALISATION
BLAD NUMMER 1 LIGGINGSPLAN

ECHELLE - SCHAAL 1 / 5000

BRUXELLES, LE 27-06-1997
BRUSSEL, DE

L'AUTEUR DE PROJET, DEPARTEMENT URBANISME - PLAN ET
AUTORISATIONS,
DE ONTWERPER, HET DEPARTEMENT STEDEBOUW - PLAN EN
VERGUNNINGEN

L'INGENIEUR - DIRECTEUR GENERAL
DE INGÉNIEUR - DIRECTEUR GENERAAL

J. BREJART

DOCUMENTS CONSTITUANT LE PLAN PARTICULIER D'AFFECTATION DU
SOL N° 80-30

DOKUMENTEN DIE DEEL UITMAKEN VAN HET BIJZONDER
BESTEMMINGSPLAN N° 80-30

FEUILLE N° 1 : PLAN DE LOCALISATION
BLAD N° 1 : LIGGINGSPLAN

FEUILLE N° 2 : PLAN DE LA SITUATION EXISTANTE DE
DROIT
BLAD N° 2 : PLAN VAN DE BESTAANDE
RECHTSTOESTAND

FEUILLE N° 3 : PLAN DE LA SITUATION EXISTANTE DE FAIT
BLAD N° 3 : PLAN VAN DE BESTAANDE FEITELIJKE
TOESTAND

FEUILLE N° 4A : PLAN DES ZONES D'AFFECTATIONS
BLAD N° 4A : PLAN VAN DE BESTEMMINGSZONES

FEUILLE N° 4B : PLAN DES IMPLANTATIONS ET DES
GABARITS
BLAD N° 4B : PLAN VAN DE INPLANTINGEN EN DE
BOUWPROFIELEN

UN CAHIER COMPORTANT LES RAPPORTS D'ANALYSE DE LA
SITUATION EXISTANTE DE FAIT ET DE DROIT, LES OBJECTIFS
POURSUIVIS, LES PRESCRIPTIONS LITTERALES ET LE RAPPORT
D'INCIDENCES

EEN BOEK OMVATTENDE DE ANALYSEVERSLAGEN VAN DE
BESTAANDE RECHTS- EN FEITELIJKE TOESTAND, DE
NAGESSTREEFDE DOELSTELLINGEN, DE GESCHREVEN VOORSCHRIFTEN
EN HET EFFECTENVERSLAG.

VU ET ADOPTE PAR LE CONSEIL COMMUNAL EN SEANCE
DU 04-07-1997

GEZIEN EN AANGENOMEN DOOR DE GEMEENTERAAD IN ZITTING VAN
04-07-1997

PAR LE CONSEIL
VANWEGE DE RAAD

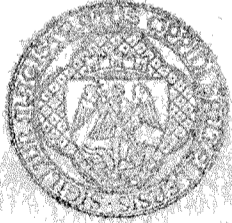

LE SECRETAIRE
DE SECRETARIS

LE CONSEIL
DE RAAD

LE COLLEGE DES BOURGMESTRE ET ECHEVINS CERTIFIE QUE LE
PRESENT PLAN A ETE DEPOSE A L'EXAMEN DU PUBLIC DANS LES BUREAUX
DE L'ADMINISTRATION COMMUNALE
DU 18-08-1997 AU 17-09-1997

HET COLLEGE VAN BURGEMEESTER EN SCHEPENEN BEVESTIGT DAT
ONDERHAVIG PLAN TER INZAGE VAN HET PUBLIEK OP DE
GEMEENTELIJKE ADMINISTRATIEBURELEN WERD NEERGELEGD
VAN 18-08-1997 TOT 17-09-1997

PAR LE COLLEGE
VANWEGE HET COLLEGE

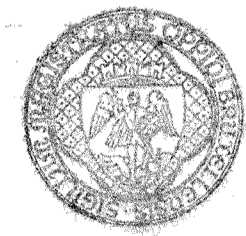

LE SECRETAIRE
DE SECRETARIS

LE CONSEIL
DE RAAD

VU ET ADOPTE DEFINITIVEMENT PAR LE CONSEIL COMMUNAL EN
SEANCE DU 15-12-1997

GEZIEN EN DEFINITIEF AANGENOMEN DOOR DE GEMEENTERAAD IN
ZITTING VAN 15-12-1997

PAR LE CONSEIL
VANWEGE DE RAAD

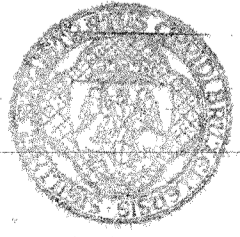

LE SECRETAIRE
DE SECRETARIS

LE CONSEIL
DE RAAD

VU POUR ETRE ANNEXE A L'ARRETE DU GOUVERNEMENT DE LA REGION DE
BRUXELLES-CAPITALE DU
GEZIEN OM TE WORDEN GEVOEGD BIJ HET BESLUIT VAN DE BRUSSELSE
HOOFDSTEDELIJKE REGERING VAN

LEGENDE - VERKLARING

—●— Limite communale
Gemeentegrens

■ Situation du P.P.A.S.
Ligging van het B.B.P.

□ P.P.A.S. existant à proximité
Bestaand B.B.P. in de omgeving

N° d'ordre Volgnummer	Dénomination du P.P.A.S. Benaming van het B.B.P.	N° Nr.	Date de l'approbation et de la modification. Datum van de goed- keuring en van de wijziging.
1	Quartier de l'ancien chateau Du Marquis D'Assche. Wijk van het oude kasteel van De Markies D'Assche	52-02	KB-AR. 31-01-1961 E.B.-AE. 19-09-1991

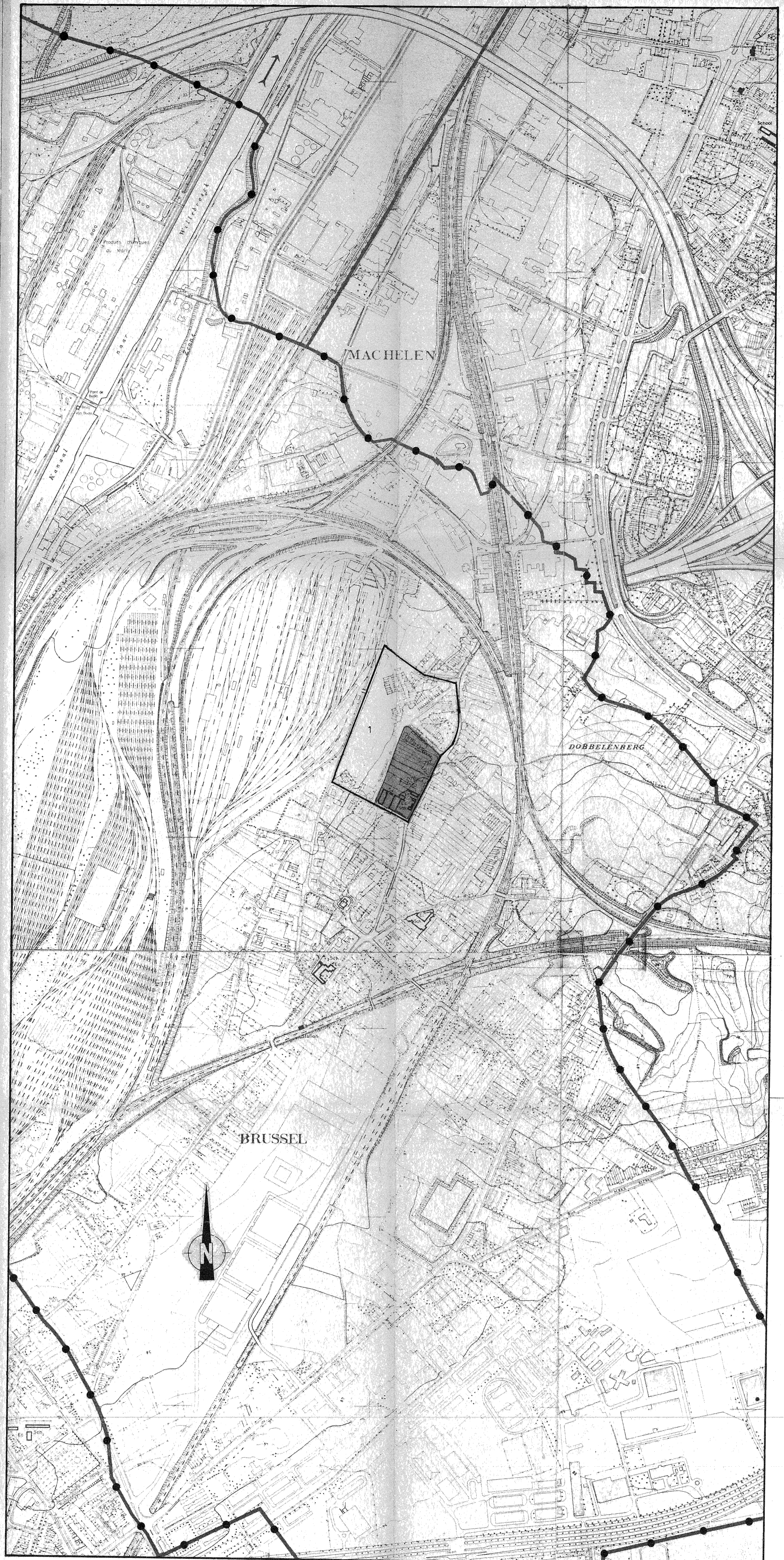
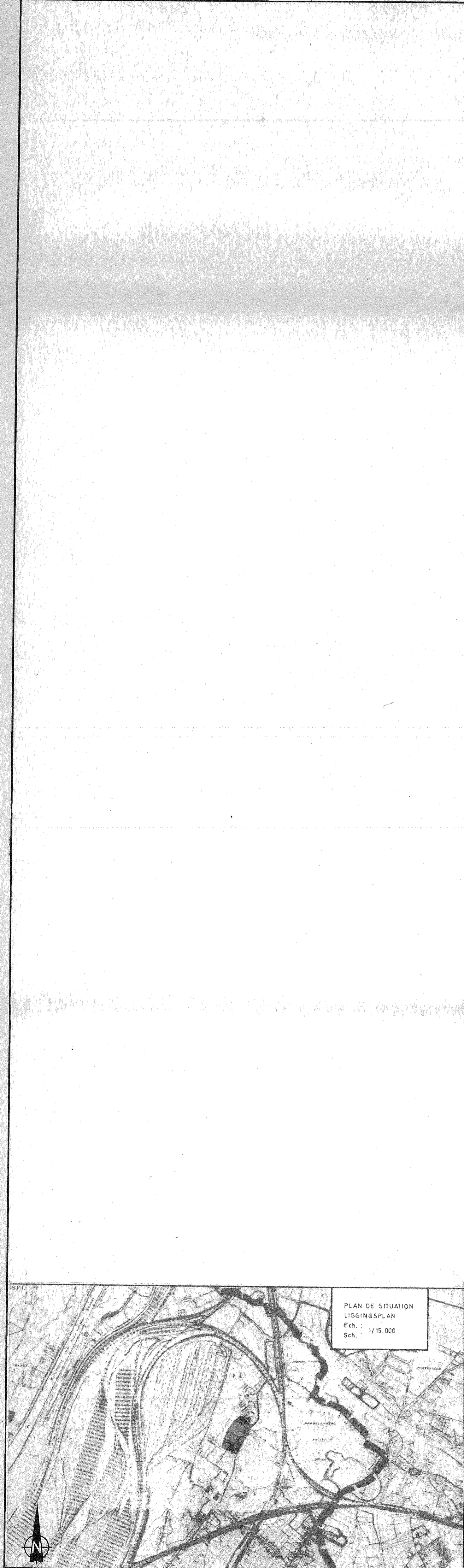

PLAN DE SITUATION
LIGGINGSPLAN
Ech. : 1/15.000